

PROVINCIA DI VERONA

COMUNE DI SAN ZENO  
DI MONTAGNA

PROPRIETÀ:  
Sig.ra Paola Peretti

SOGGETTO COINVOLTO PER  
ALLARGAMENTO STRADALE:  
Sig. Maurizio Peretti

PIANO URBANISTICO  
ATTUATIVO

Foto dell'area oggetto d'intervento:

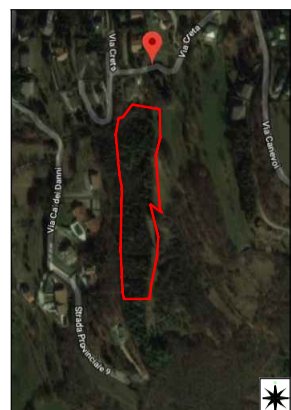

# P.U.A. "La Creta"

Descrizione Elaborato : **Planimetria di posa Rete Elettrica**

Studio Incaricato :

**Ingegnere Penazzi Roberto**  
Via Marconi 7 - S.MARTINO B.A. VERONA  
Tel. e Fax. 045/8780577

**Architetto Peretti Stella**  
Via G.Betramini 7 - Parona di VERONA  
Tel. 045.7288778 email: stella.arch@gmail.com

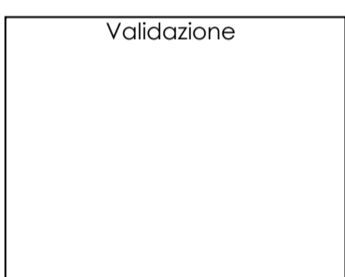

data:  
**Luglio 2020**

scala:  
**1:500**

**Tavola  
14**

disegnatore	Geom. Bortolani
responsabile progetto	Geom. Bortolani
responsabile commessa	Ing. Penazzi
nome file	

## LEGENDA:

- Linea Aerea Bassa Tensione Esistente
- Linea da interrare Bassa Tensione in Progetto come da prescrizioni Enel, si prevede la posa di una doppia tubazione corrugata  $\phi 160$
- Linea Aerea Bassa Tensione in Progetto
- Linea Aerea Bassa Tensione da rimuovere
- Linea Aerea Media Tensione in Esistente
- Palo Enel Esistente
- Palo Enel in Progetto
- Palo Enel esistente da spostare
- Pozzetti di progetto
- Manufatto in vetroresina per allacci
- Percorso pedonale sterrato a tergo della terra armata
- Linea di Allaccio come da prescrizioni Enel, si prevede la posa di una tubazione corrugata  $\phi 125$

